

Vervielfältigungen für eigene Zwecke sind zugelassen. Eine unmittelbare oder mittelbare Vermarktung, Umwandlung oder Veröffentlichung der Geobasisinformationen bedarf der Zustimmung der zuständigen Vermessungs- und Katasterbehörde (§ 12 Landesgesetz über das amtliche Vermessungswesen)
Hergestellt durch das Vermessungs- und Katasteramt Ostfeifel-Hunsrück.

Hergestellt am 19.01.2024

Flurstück: 129/5
Flur: 8
Gemarkung: Niedermendig (1255)

Gemeinde: Mendig
Landkreis: Mayen-Koblenz

Am Wasserturm 5a
56727 Mayen

Maßstab 1 : 1 000

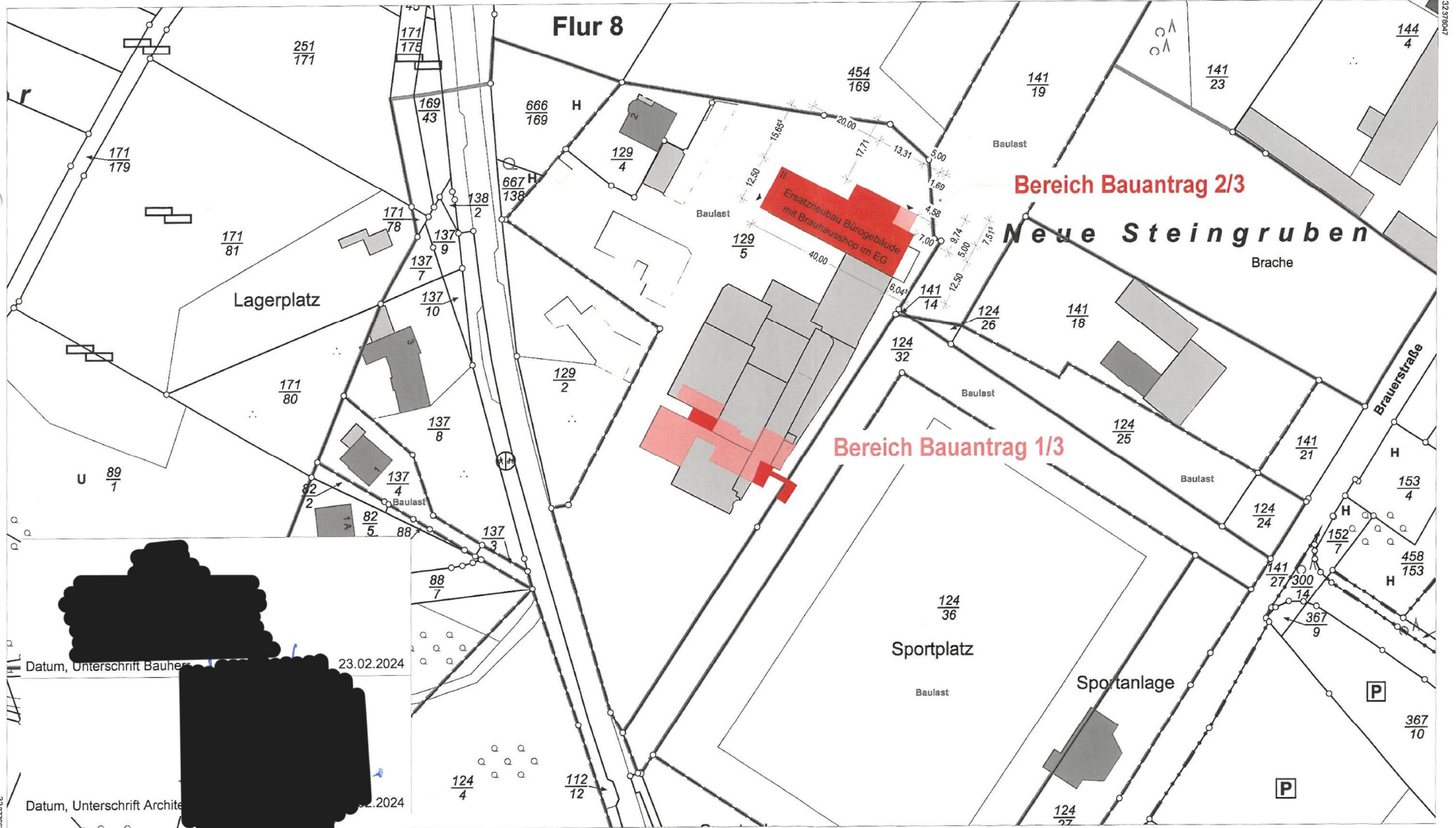

Datum, Unterschrift Bauherr: 23.02.2024

Datum, Unterschrift Architekt: 23.02.2024