

Parzelle  
393/6

5.00

10.00

4.11°

4.50

5.50

2.50

4.50

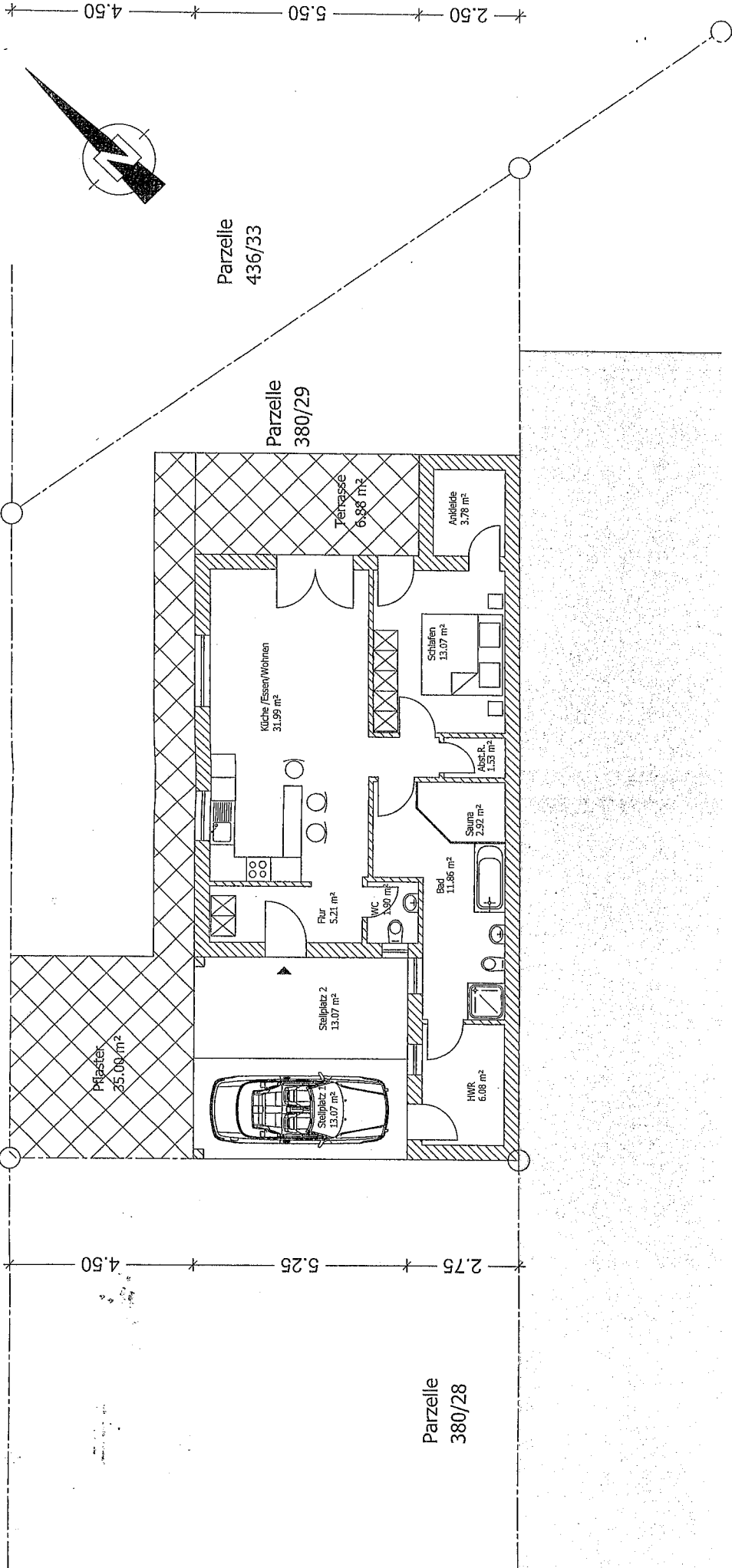

Parzelle  
436/33

Parzelle  
380/29

Parzelle  
380/28

17.50

7.15°

|  |           |             |           |
|--|-----------|-------------|-----------|
| Projekt:   |           | [Redacted]  |           |
| Bauherr:   |           | [Redacted]  |           |
| Bauherr:   |           |             |           |
| Neubau eines Bungalows<br>Am Bahnhof, 56743 Mendig |           |             |           |
| Lageplan mit Erdgeschoss                           |           |             |           |
| gezeichnet:  | geändert: | gezeichnet: | geändert: |
| Datum: 28.10.2019                                  |           |             |           |

Bauherr

Planer:  
L. H. Schürten  
Dietrich  
Linsens  
65545 Mendig  
C 2532 655 Fax: 219866  
Tel.: 219866 2532 451

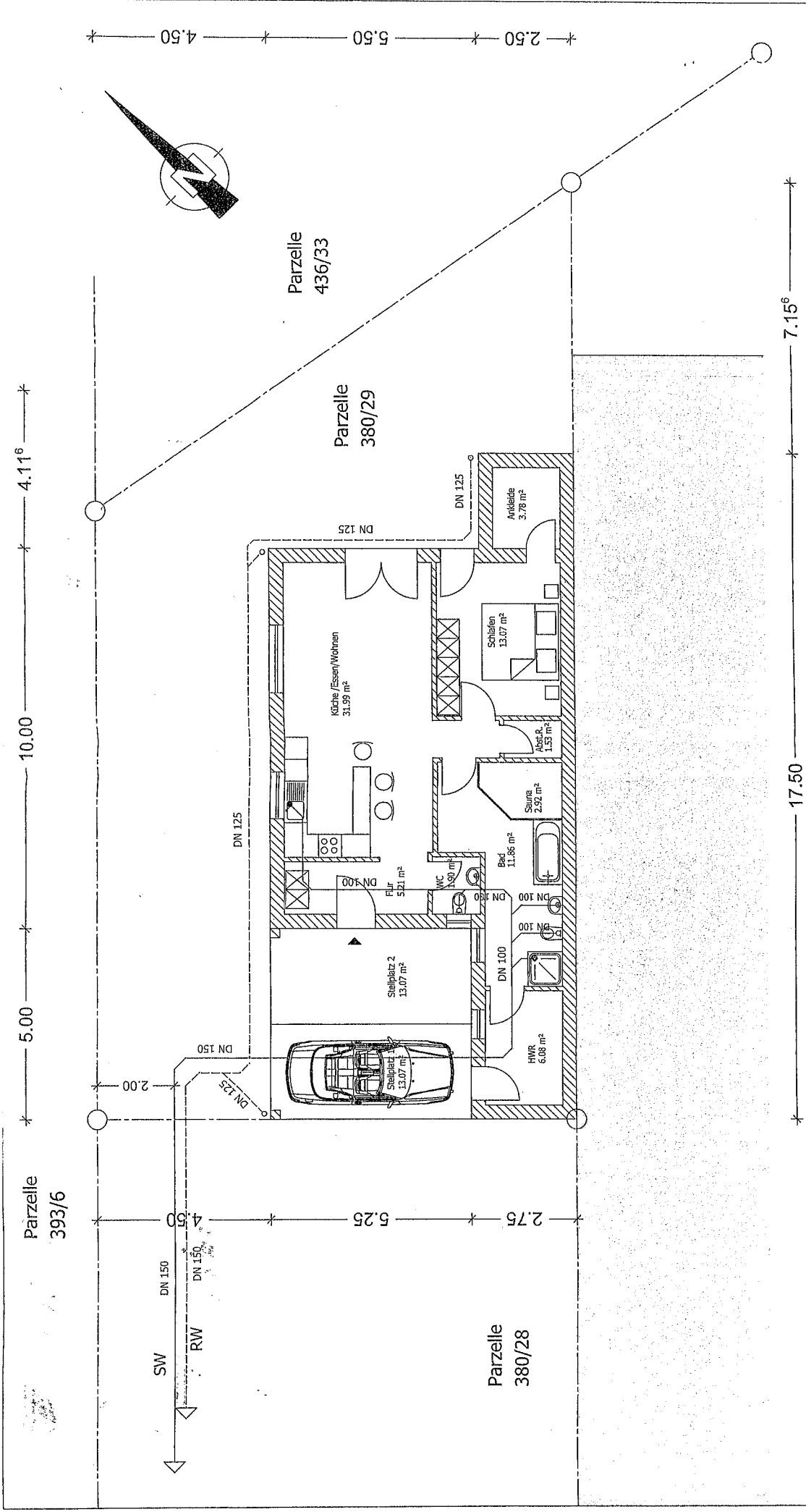

|                          |             |  |  |
|--------------------------|-------------|--|--|
| Bauherr:                 |             | [Redacted]   |  |
| Bauprojekt:              |             | Neubau eines Bungalows<br>Am Bahnhof, 56743 Mendig   |  |
| <b>Entwässerungsplan</b> |             |  |  |
| Kassich:                 | gezeichnet: | geändert:  |  |
| Plan-Nr.:                | Datum:      | geändert:  |  |
|                          |             | 28.10.2019   |  |
| Bauherr:                 |             | <b>Planet</b><br>Ingenieurbüro<br>Dipl.-Ing. (FH)<br>Lindemann<br>56843 Nittendorf<br>Tel. 03832 18 11 0<br>Handy 0172 5223151 |  |

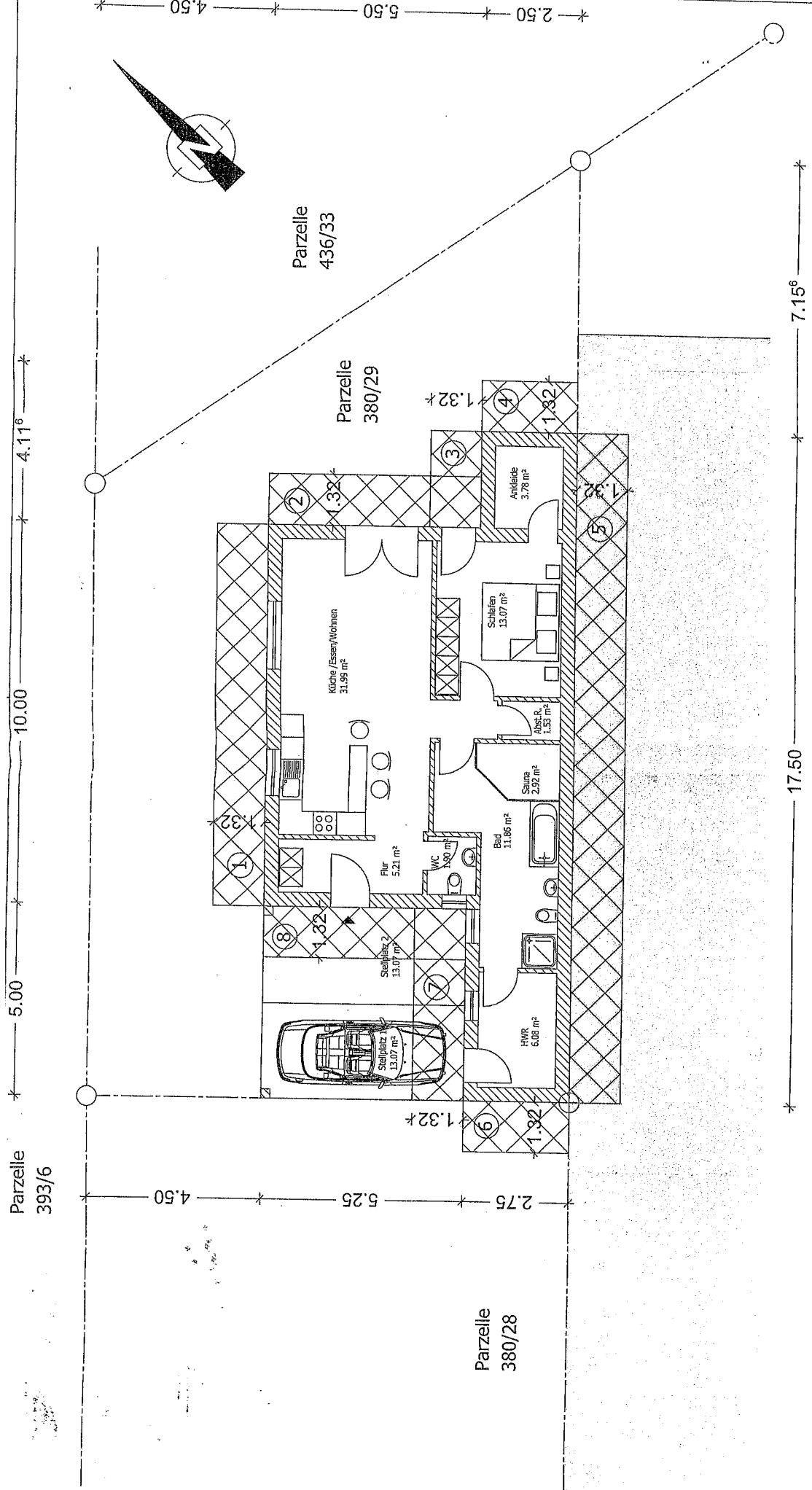

Parzelle 393/6

Parzelle 436/33

Parzelle 380/29

Parzelle 380/28

|  |             |            |  |
|--|-------------|------------|--|
| Bauherr:   |             | [Redacted] |  |
| Bauvertr.: [Redacted]                              |             | [Redacted] |  |
| Neubau eines Bungalows<br>Am Bahnhof, 56743 Mendig |             |            |  |
| <b>Abstandsflächenplan</b>                         |             |            |  |
| Maßstab:   | gezeichnet: | geändert:  |  |
| Datum:   | 28.10.2019  | geändert:  |  |

Baute

**Planer:**  
 Planer  
 Dipl.-Ing. (FH)  
 Linde  
 56645 Mendig  
 02822/16111 Fax: 02822/16110  
 Handy: 01763 524315/1

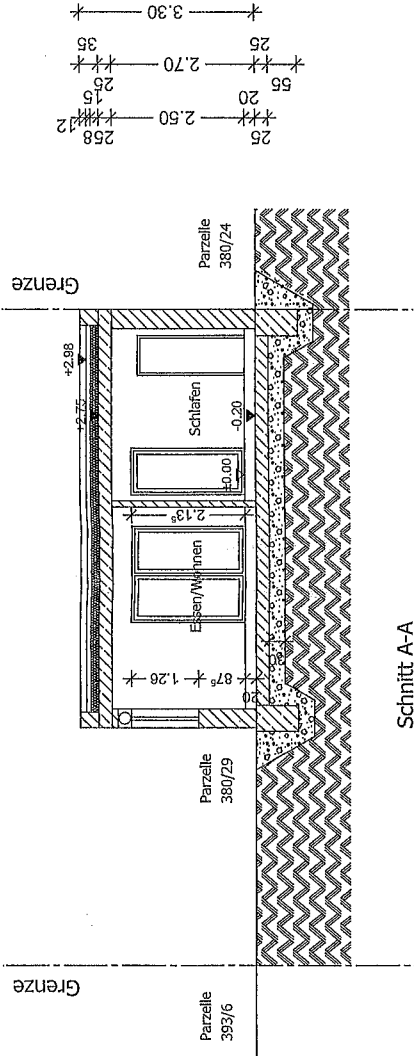

Schnitt A-A

|   |              |            |           |
|---|--------------|------------|-----------|
| Bauprojekt:   |              | [Redacted] |           |
| Baumaterial:  |              | [Redacted] |           |
| Neubau eines Bungalows<br>Am Bahnhof, 56743 Mendig  |              |            |           |
| Schnitt A-A   |              |            |           |
| Maßstab:  | zuschnitten: | geändert:  | geändert: |
| Plan-Nr.:   | Datum:       | 28.10.2019 |           |
| Bauherr:  |              | [Redacted] |           |
| Architekt:  |              | [Redacted] |           |
| <b>Platteneuren</b><br>Planung<br>Ingenieurbüro<br><b>ESSKE Nilsch</b><br>C 66321910 Fax 018989<br>Handy 0176 3373141 |              |            |           |

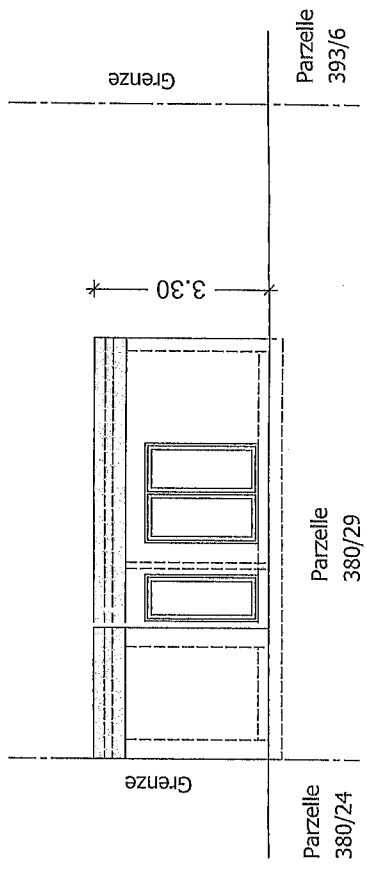
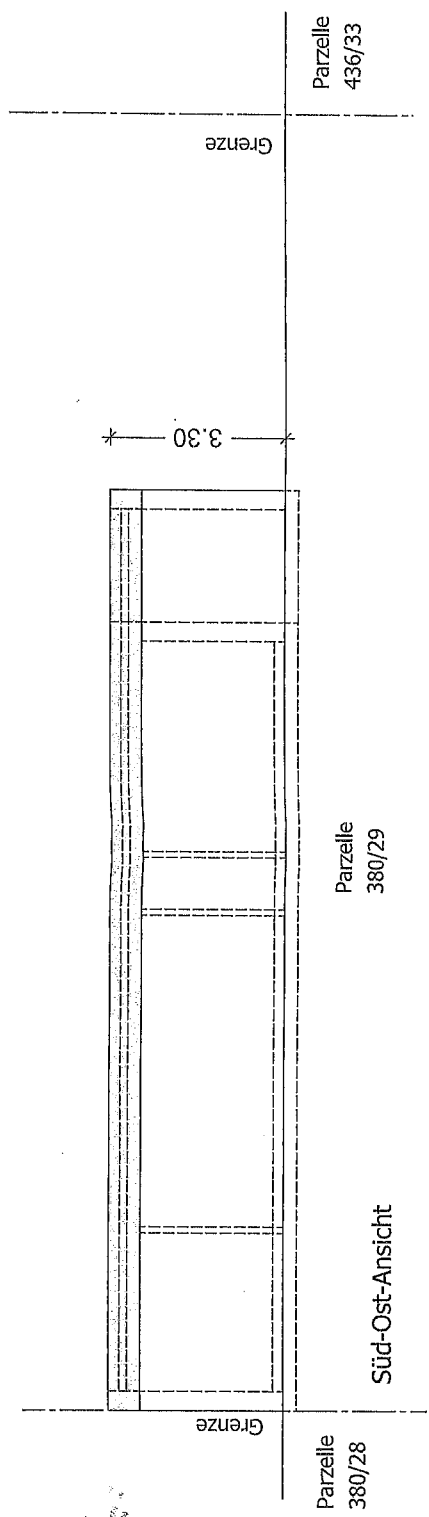

**Ansichten Süd-Ost und Nord-Ost**

|              |  |
|--------------|--|
| Bauherr:     | [Redacted]   |
| Bauherrname: | Neubau eines Bungalows<br>Am Bahnhof, 56743 Mendig |
| Maßstab:     |  |
| Plan-Nr.:    |  |
| gezeichnet:  | 28.10.2019   |
| geändert:    |  |

Bauprojekt

Planzeichner  
 Dipl.-Ing. (FH)  
 Linde  
 56345 Mendig  
 D-56345 Mendig  
 Hauptstr. 22  
 56345 Mendig

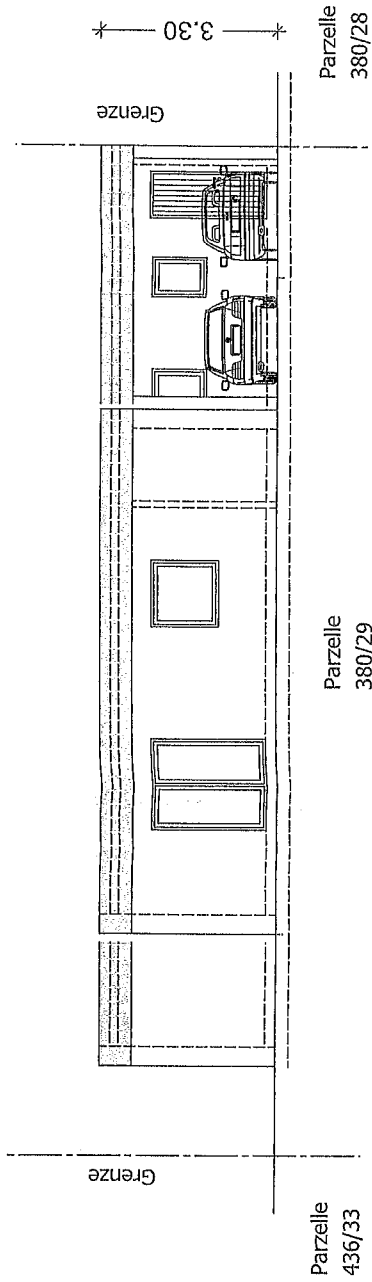

Nord-West-Ansicht

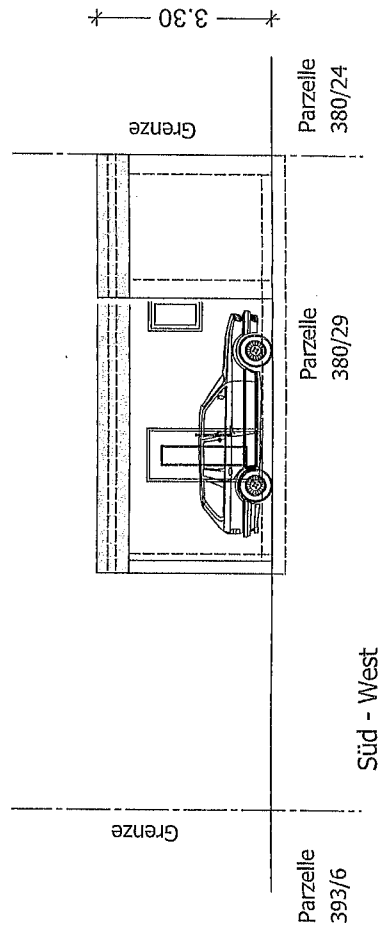

Süd - West

|   |             |            |  |
|---|-------------|------------|--|
| Bauherr:  |             | [Redacted] |  |
| Bauvertrüber:<br>Neubau eines Bungalows<br>Am Bahnhof, 56743 Mendig |             |            |  |
| Ansichten Nord-West und Süd-West                                    |             |            |  |
| Maßstab:  | gezeichnet: | geprüft:   |  |
| Plan-Nr.:   | Datum:      | 28.10.2019 |  |

Bauherr

Planer:  
J. Schüren  
Dipl.-Ing. (FH)  
Umwelt

56645 Völkgen  
11.08.92  
+49 43 21 60 22 75 15 51