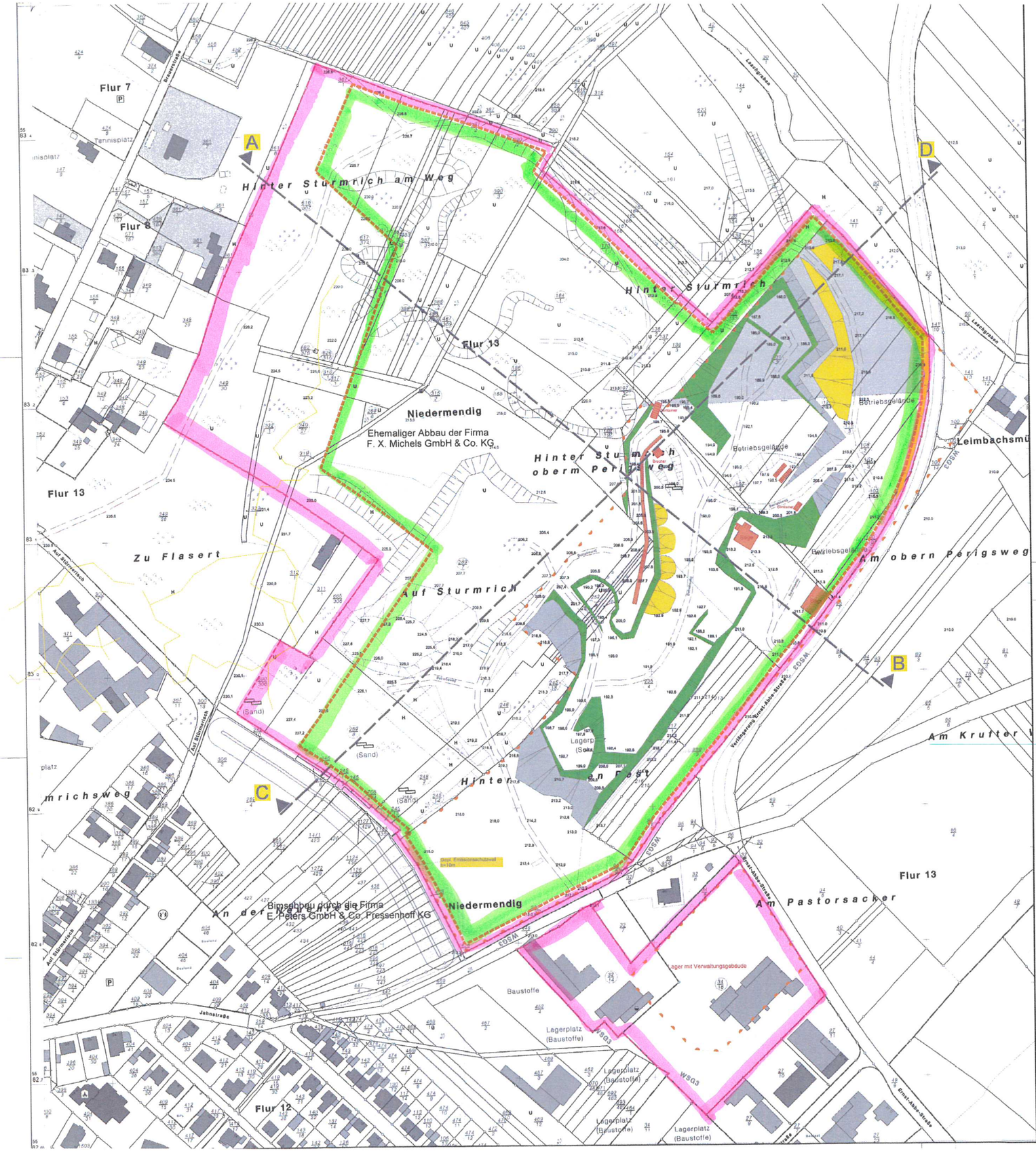

Zeichenerklärung

- Betriebsbauung
- Böschung im Basalt
- Böschung Abraum
- Böschung Kopie
- Betriebsweg
- Eigentumsgebäude (Stand: Angaben des Betriebes)
- Feuchtflächen

Unterirdischer Basaltabbau

Polygonlage Köng 2006

- Grenze Basaltabbau A = 18,8 ha
- genehmigte Hauptbetriebsplanfläche gemäß Bescheiden vom 10.06.1960 AZ: b-3-WBT AZ: BL2-N-/S-13-003
- Beschränkte Rahmenbetriebsplanfläche
- Schnittführung
- 380,8 m Höhenangabe
- Betriebsgelände Einwirkungen

Planvorlage

Markscheider Marc Literski
Dillingerstraße 98a
61831 Friedrichsdorf

Rissverzeichnis

Betriebszustand	08/09	03/13
Folgeriss - Nr	1	2

Basaltgrube Niedermendig 389

Gewinnungsriss und Titelblatt

Schmitz Naturstein GmbH & Co KG

Betriebszustand vom 23.03.2013

Maßstab 1 : 1000

BL Sonderbistschnitt
R 2400 K H 5850 H

Friedrichsdorf, 30.04.2013

Marksscheider

Mendiger Basalt
Schmitz Naturstein GmbH & Co. KG

Basaltabvatgebbau Niedermendig 389
Fakultativer Rahmenbetriebsplan gemäß §52 Abs. 2 Nr. 1 BBergG

Lageplan (Grubenriss)

WASSER: BODEN:

1:1000

08-062

Schwaller

JUNI 2017

B-4